



Bürgergemeinde Unterseen

Pächter von Gartenparzellen
St. Niklausen

3800 Unterseen

3800 Unterseen, den 29.04.1994

Beilage zum Gartenreglement

In Absprache mit der Bauverwaltung der Einwohnergemeinde Unterseen sind auf den Gartenparzellen der Bürgergemeinde Unterseen in Sankt Niklausen zusätzlich zu den normierten Gartenhäuschen die folgenden Bauten gestattet :

Treibhäuser

In Leichtbauweise Holz od. Metall (demontabler Fahrnisbau), verglast nach Erfordernis, in max. Grösse gemäss Skizze :

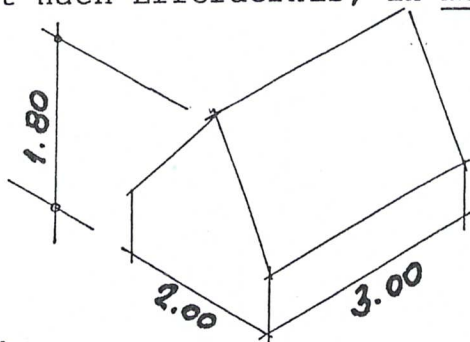

Standorte

Nach Voranmeldung und örtlicher Besprechung mit der Feldkommission der BG Unterseen. Bauten ohne Voranmeldung sind wieder zu demontieren.

BÜRGERGEMEINDE UNTERSEEN

Bernhard Bhend, Präsident

Kopie an : Bauverwaltung

Werkzeugschuppen im Pflanzland St. Niklausen (Normen)

Maximalmasse: Grundfläche 2,00 x 2,00 m
Höhe 3,00 m

Bedachungen: Erlaubt sind nur Pultdächer mit höchstens 25°
oder mindestens 15° Neigung (360° Teilung).

Dachmaterial: Eternitschiefer, Welleternit oder Ziegel braun.
Wellblech oder Scobalith oder Dachpappe sind nicht erlaubt.

Baumaterial: Holz, Farbe natur oder braun
Wellblech, Fassblech, Scobalith oder Wände aus
alten Fenstern sind nicht gestattet.

Fundation: Eckpfosten eingerammt, Betonsockel oder Cement-
rohre, Gartenplatten.
Feste Fundamente sind nicht gestattet.

Feuerstellen sind nicht gestattet.

Der Grundeigentümer:
Ns. des Bürgergemeinderates
Der Präsident: Die Sekretärin:

Unterseen, im April 1996

2,00 m

2,00 m

2,00 m

Fassaden Massstab 1 : 50

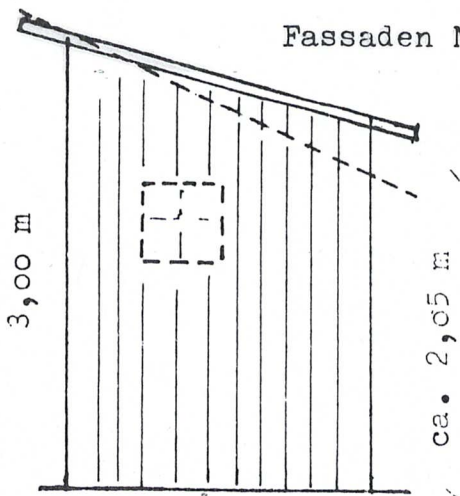

ca. 2,05 m

ca. 2,30 m

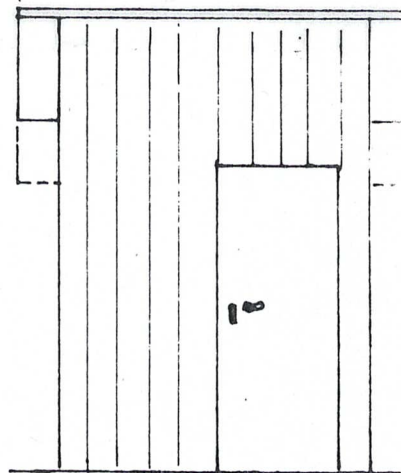
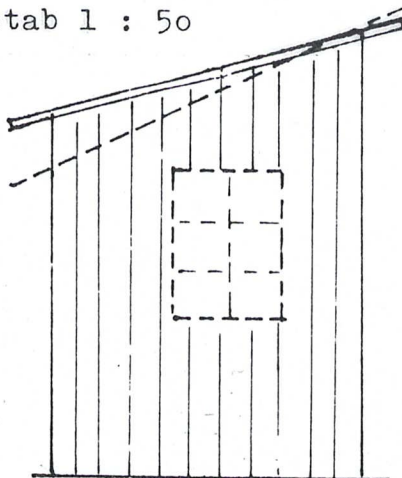

GRUNDRISS M. 1 : 50

2,00 m

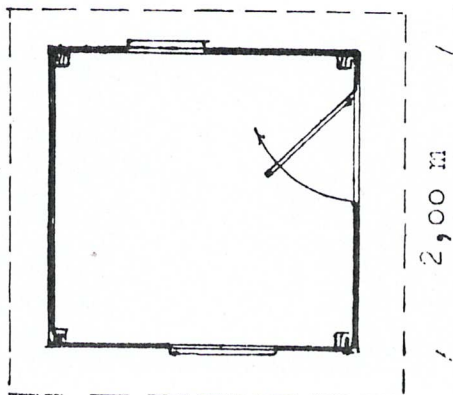

2,00 m

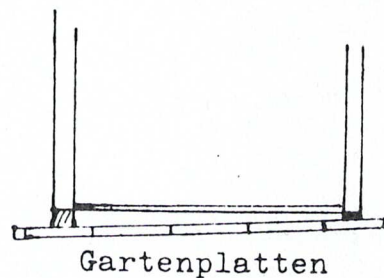
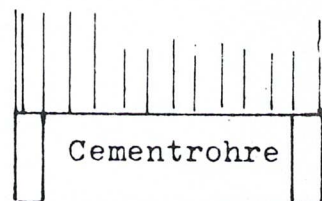
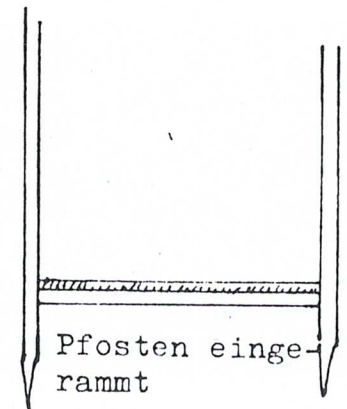
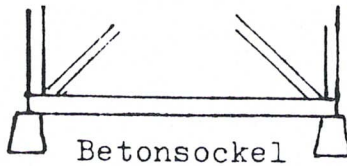

Unterseen, Mai 1978